

Välkommen till presentation av IA-systemet

För ett friskt och tryggt arbetsliv

Afa Försäkring

- Vi administrerar kollektivavtalad försäkring.
- 9 av 10 är försäkrade via jobbet.
- Vi ägs av Svenskt Näringsliv, LO, PTK.
- Vår största uppdragsgivare är kommuner och regioner.

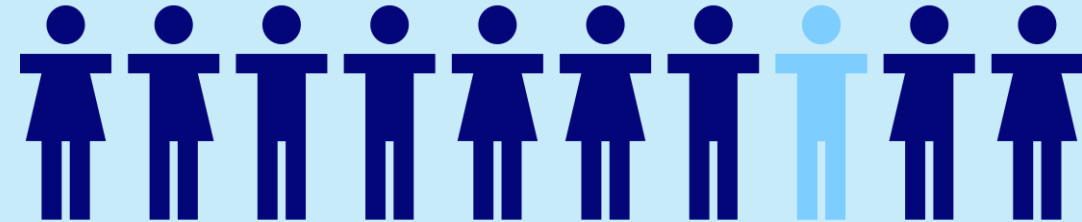



Afa Försäkring

- Administrerar kollektivavtalad försäkring
- Ägs av Svenskt Näringsliv, LO och PTK och våra största uppdragsgivare är kommuner och regioner
- Förebygger för ett friskt och tryggt arbetsliv

afa
FÖRSÄKRING

Statistik

Skadedatabas med 15 miljoner försäkringsärenden

Forskning och utveckling

150 miljoner kronor per år inom arbetsmiljö och hälsa

Ekonomiskt stöd

- Rehabilitering
- Arbetsmiljöutbildning

Systemstöd

IA – stöd i det systematiska arbetsmiljöarbetet

Prevent och Suntarbetsliv

Verktyg baserat på forskningsresultat

Fler förebyggande insatser

- Gilla jobbet
- Säkerhetspark
- Fallkompetens

Bidrar till

- Kunskap och praktisk nytta för Sveriges arbetsplatser
- Främjande av friskfaktorer
- Minskad ohälsa och arbetsskador





Webbaserat system

Funnits sedan 1997

Branschanpassat

Kan användas internationellt

Över 1,3 miljoner arbetar på företag/organisationer som använder IA-systemet

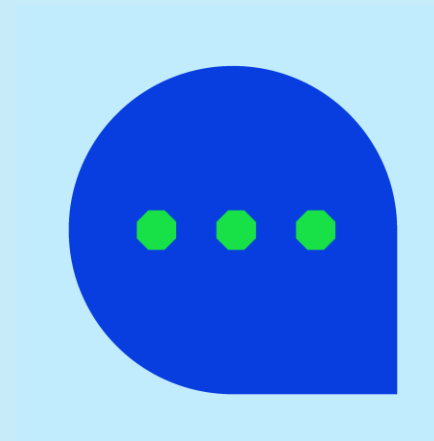

Systematisk rapportering

För rapportering och uppföljning av händelser och risker på arbetsplatser

Kostnadsfritt för företag/organisationer som har våra arbetsskadeförsäkringar (TFA, TFA-KR eller PSA)

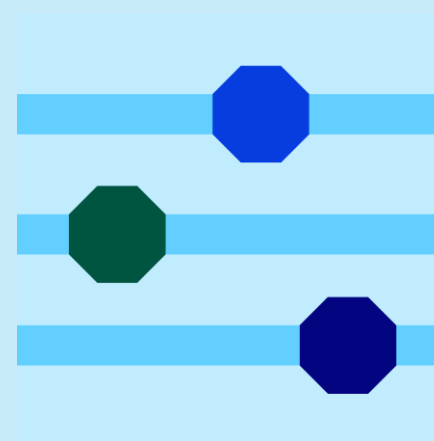

Integrationer

Kan integreras med andra system i er organisation

Organisationsstruktur och chefer kan automatiseras via importer

Data från systemet kan hämtas via exporter

Inloggning kan ske via Single sign-on (SSO)

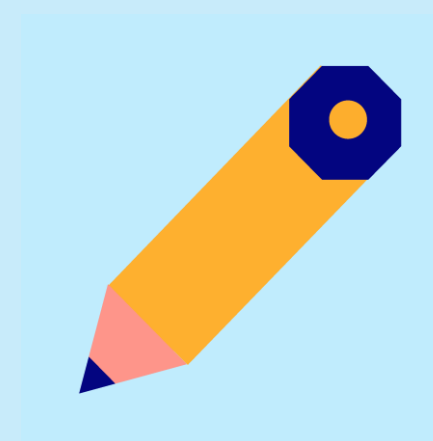

GDPR

Afa Försäkring är personuppgiftsbiträde i förhållande till användarorganisationen som är personuppgiftsansvarig

Drift och utveckling sköts av Afa Försäkring

IA-systemet – Ett stöd i det systematiska arbetsmiljöarbetet (SAM-hjulet)

Systematiskt arbetsmiljöarbete är att "undersöka, genomföra och följa upp verksamheten på ett sådant sätt att ohälsa och olycksfall i arbetet förebyggs och en tillfredsställande arbetsmiljö uppnås".*



* Arbetsmiljöverkets definition i AFS 2001:1

IA-systemets olika delar

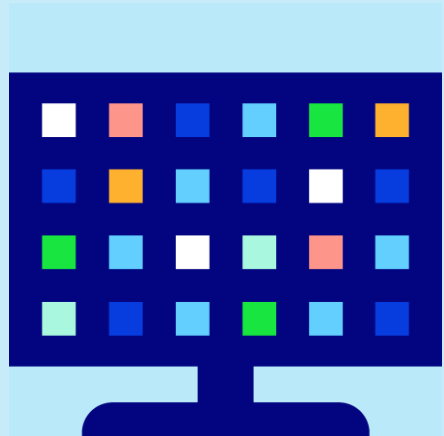

Händelsehantering



Riskhantering
(checklistor)

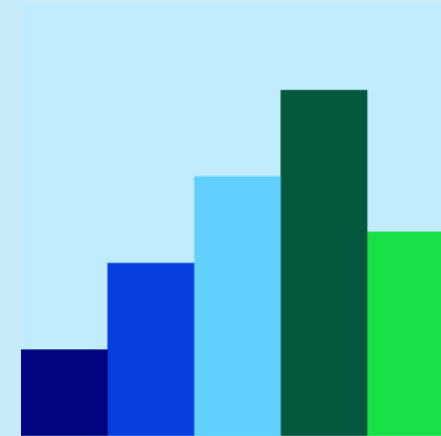

Handlingsplan &
rapporter

Händelser och avvikelser som kan rapporteras

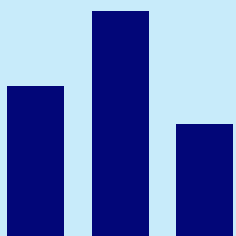

Olycksfall



Tillbud

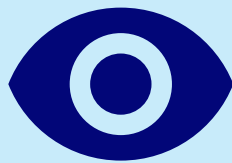

Riskobservation



Färdolycksfall



Arbetssjukdom

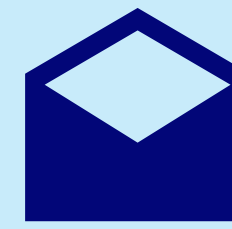

Kränkningar/
Diskriminering



Egendom &
Säkerhet



Miljö

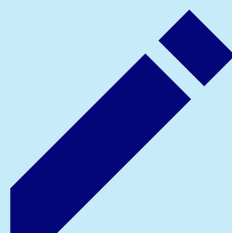

Kvalitet

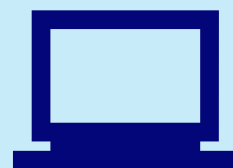

Förbättrings-
förslag

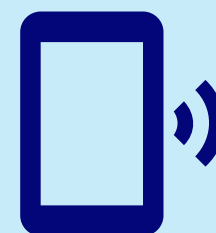

Säkerhetsobserv-
ation (BBS)

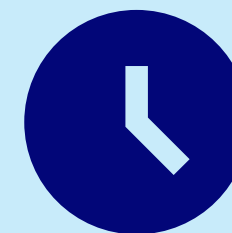

Övrig avvikelse

För vissa branscher finns fler händelsetyper
Börja med några händelsetyper och bygg på allt eftersom

Ytterligare händelser och avvikelser



Elev

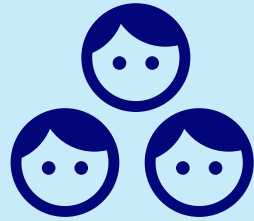

Förskolebarn

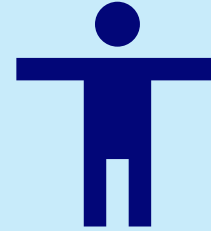

Brukare

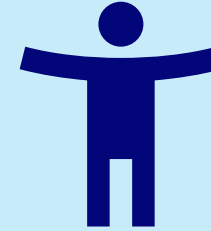

Patient

För vissa branscher finns fler händelsetyper
Börja med några händelsetyper och bygg på allt eftersom

OSA - Organisatorisk och social arbetsmiljö

Arbetsmiljöverket har delat in OSA i tre delar:

Arbetstidens förläggning
(hanteras i händelseflödet)

Arbetsbelastning
(hanteras i händelseflödet)

Kränkningar/Diskriminering
(egen händelsetyp)

Processen för händelsehantering

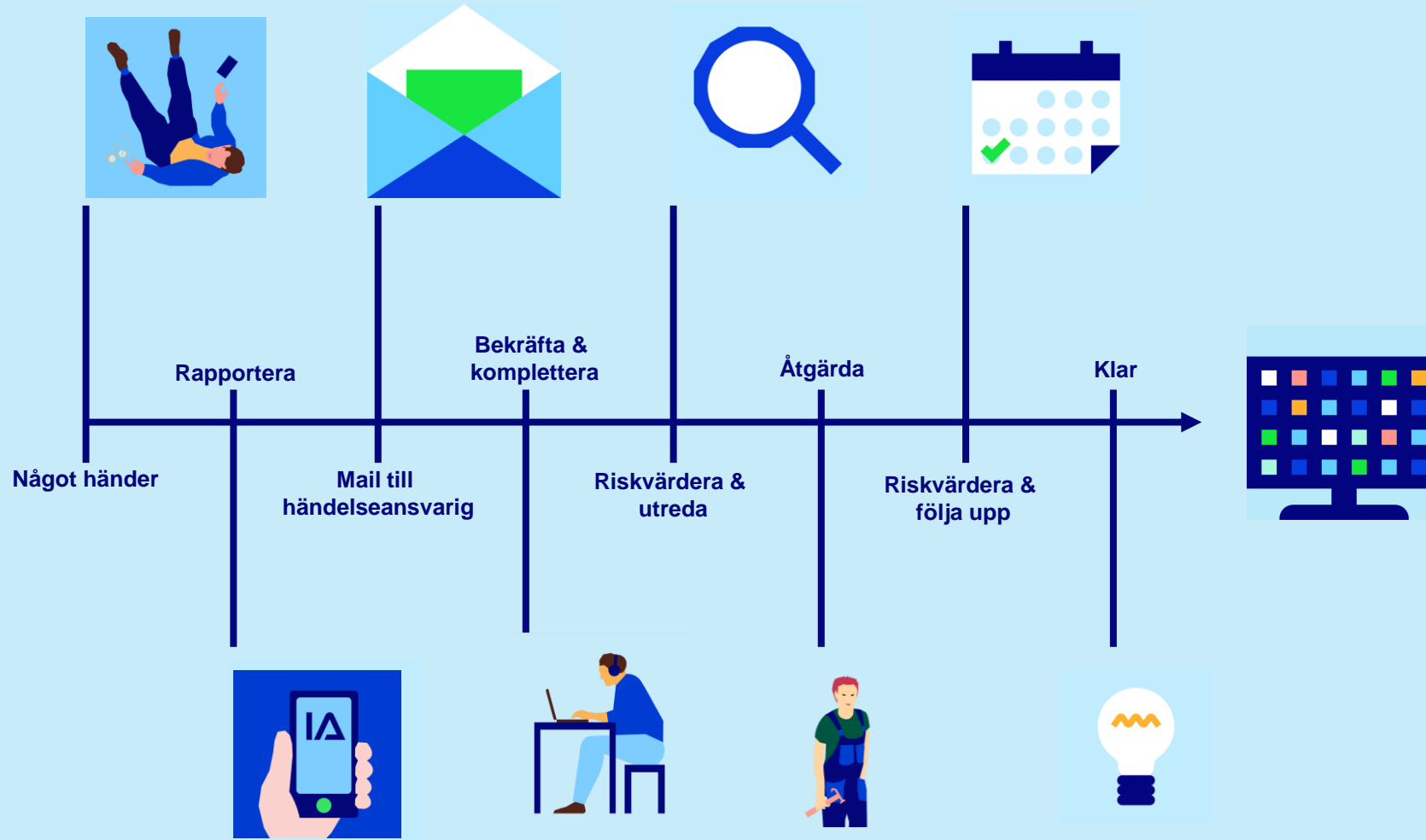

Startsidan

The dashboard features a top navigation bar with the IA logo, user profile, and navigation links. The main content is divided into several sections:

- Genomsnittstid för händelsehantering:** A horizontal timeline showing stages: Händelse, Rapport, Utredningsstart, Utredning klar, Åtgärder klara, Händelse klar. Metrics include average days for each stage and total counts.
- Olycksfall:** Summary of accidents with metrics for days since the last accident and total accidents in a class.
- Rapporterade händelser:** List of reported incidents with categories like 'Olycksfall utan frånvaro' and 'Egendom/Säkerhet'.
- Risikbild:** Risk assessment section with a donut chart showing the number of risks identified and a gauge chart showing the percentage of risks reduced.
- Mitt IA:** Summary of tasks to be performed and completed.
- Table:** A table with columns for 'Löpnr', 'Vad', 'Status', 'Funktion', 'Att göra', 'Rubrik', and 'När'.

Hur fort tar vi hand om risker?

Minskar olyckorna?

Hur mycket och vad rapporteras?

Minskar riskerna?

Vad ska jag göra?

Rapportera via webbformulär

Olycksfall, Lagerlokal 1, 2023-02-09, Under registrering |||| ✕

Händelse

Handelseansvarig: Chef, Lagerbyggnad ✕ Begränsad åtkomst

▼ Händelseuppgifter

När? 2023-02-09 Kl 14:00 Var? Lagerlokal 1 📍 Vad? Olycksfall Brand

▼ Skadad person: Anställd ✕

Personnr (ååååmmdd-xxxx) 🔍 Kön Alder Anställningsenhet Lagerlokal 1 ▼

Namn Arbetare Andersson Sök-ID 🔍 Yrke Arbetstidens förläggning ▼

E-post Antal yrkesår

Mobil Kontaktperson (om annan än den skadade)

▼ Förlopp Fyll gärna listvalen nedan med det jag skriver i textrutorna, val som inte riktigt stämmer ändrar jag själv innan jag sparar ✏️

Händelserubrik

Händelseförlopp (OBS! Skriv inte personnamn!)

Anmälarens uppfattning om orsak

Anmälarens förslag till åtgärd eller utförd åtgärd

Medarbetarna
rapporterar in via
ett och samma
rapporteringskonto
och har inget
personligt inlogg



Enkelt att rapportera via app

- IOS & Android
- Går att använda offline
- De flesta händelsetyper kan rapporteras samt olika typer av checklistor
- Använd pushnotiser för att nå ut med information
- Delad device
- **NY VERSION SEN 2 OKTOBER!!**

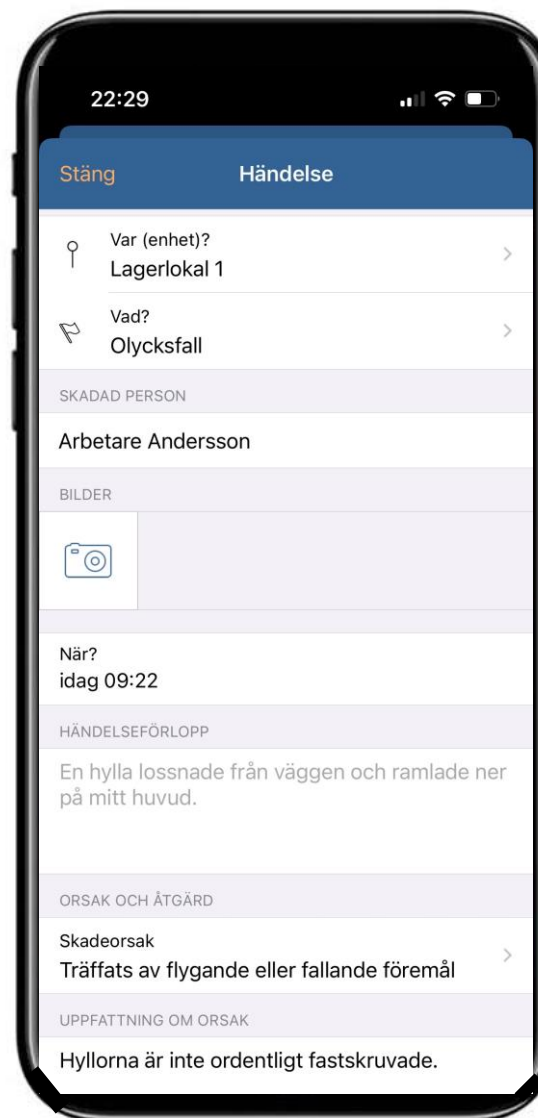

Riskvärdera och utreda

2023-9 - Olycksfall, Lagerlokal 1, 2023-02-09, Under utredning

Händelse **Utredning** Åtgärder & Uppföljning Anmälningar Loggbok

Händelseansvarig: Chef, Lagerbyggnad

Riskvärdering Visa liknande händelser

Sannolikhet att det inträffar (igen)
Hög sannolikhet

Konsekvens om det inträffar (igen)
Allvarlig

Riskmatris

		12			

Utredning Utreds Utredning startad 2023-02-09 Utredning klar

Anmälares uppfattning om orsak:
Hyllorna är gamla och vissa saknar skruvar.

Utredare
Chef, Lagerbyggnad

Beräknad klar den
2023-02-16

Annan utredare

Deltagare
Chef, Lagerbyggnad x

Utredningsrubrik
Se över alla hyllor i lagerlokalen

Utredning 5?

Vi har undersökt alla väggmonterade hyllor. De är inte korrekt monterade och flera saknar skruvar.

Orsak + Typ Beskrivning

Rotorsak

Barriär + Typ Beskrivning

Saknad barriär

Koppla händelse Flagga Skapa PDF Skapa kopia Ta bort Spara

Senast sparad 2023-02-10 09:58:52

Bilagor
Spara



Anmäl arbetsskada

2023-9 - Olycksfall, Lagerlokal 1, 2023-02-09, Under utredning |||| ✕

Händelse Utredning Åtgärder & Uppföljning **Anmälningar** Loggbok

Händelseansvarig: Chef, Lagerbyggnad

▼ Anmälan till Försäkringskassan (FK) När ska det göras? Klicka här för att läsa mer

Skapa ny anmälan FK Anmälan FK påbörjad Arbetsgivarmedverkan Anmälan FK skickad
 Skyddsombudsmedverkan FK-anmälan är skickad utanför IA-systemet
 Annan/den skadades medverkan

Allvarliga olycksfall (Vad är det? [Läs mer](#)) ska omedelbart anmälas till Arbetsmiljöverket enligt 3kap. 3 a § Arbetsmiljölagen. (Varför då? [Läs mer](#))

▼ Anmälan till AFA Försäkring (TFA) När ska det göras? Klicka här för att läsa mer

Skapa ny anmälan TFA
Markera att TFA-anmälan är skickad utanför IA-systemet

▼ Anmälan till andra

Anmälan

Spara

Senast sparad 2023-02-10 09:58:52



Händelseansvarig bekräftar och kompletterar

Anmäl arbetsskada

Arbetsolycka

IA Olycksfall: 2023-13

1	Om den skadade	
Personnummer	<input type="text" value="19000000-0000"/> ååååmmdd-xxxx	Personnr: 19000000-0000
Namn	<input type="text" value="Arbetare Andersson"/>	Namn: Arbetare Andersson
2	Vilken arbetsplats arbetar den skadade på?	
Arbetsställennummer (CFAR)	<input type="text" value="0"/>	CFARnr: 0
		Anställningsenhet: Lagerlokal 1
3	Den skadades yrke/sysselsättning	
Sök yrke/sysselsättning	<input type="text" value="Truckförare"/> <input type="button" value="Sök"/>	Yrke: Truckförare
	<input type="radio"/> Bergtruckförare <input type="radio"/> Fryslagerarbetare, truckförare <input type="radio"/> Gaffeltruckförare <input type="radio"/> Gruvtruckförare <input type="radio"/> Hamnarbetare, truckförare <input type="radio"/> Lagerarbetare, truckförare <input type="radio"/> Materialhanterare, truckförare	Anställningsform: Anställd
	Anställningsform <input type="text" value="Fast anställd/tillsvidare anställd"/>	Aktivitet:
	Beskriv vad den skadade jobbar med <input type="text"/>	
4	Var, när och hur inträffade olyckan?	

Skicka digital anmälan till FK och TFA/TFA-KL/PSA direkt från IA. Viss information kopieras och fylls i automatiskt

IA-systemets olika delar

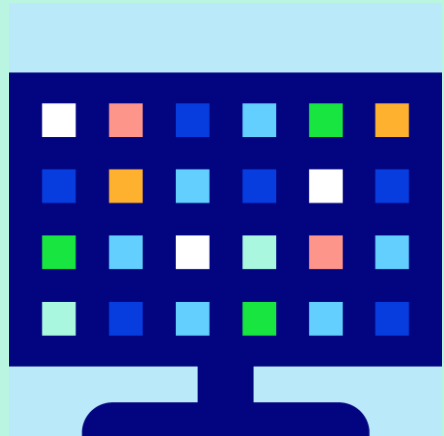

Händelsehantering



Riskhantering
(checklistor)

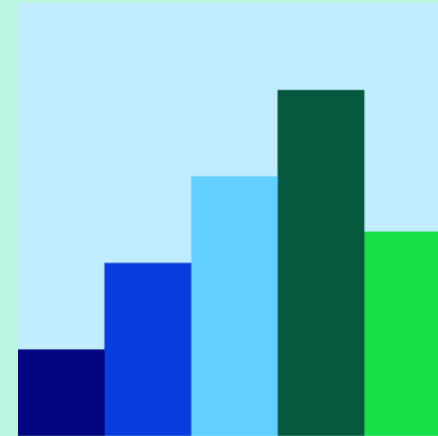

Handlingsplan &
rapporter

Riskhanteringstyper

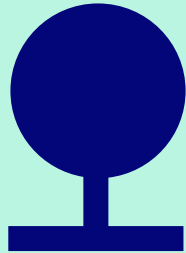

Arbetsmiljöron

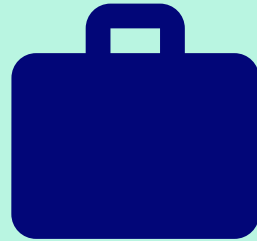

Brandskyddsron

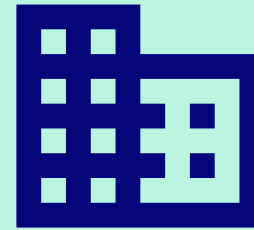

Miljöbesiktning

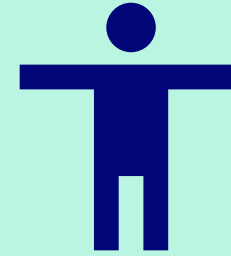

Personlig
checklista



Revision

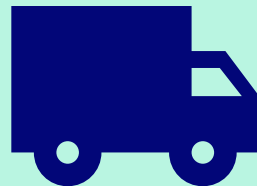

Riskanalys

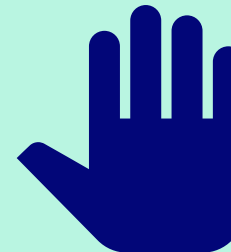

Skyddsgrupps-
möte



Skyddsron

Processen för riskhantering

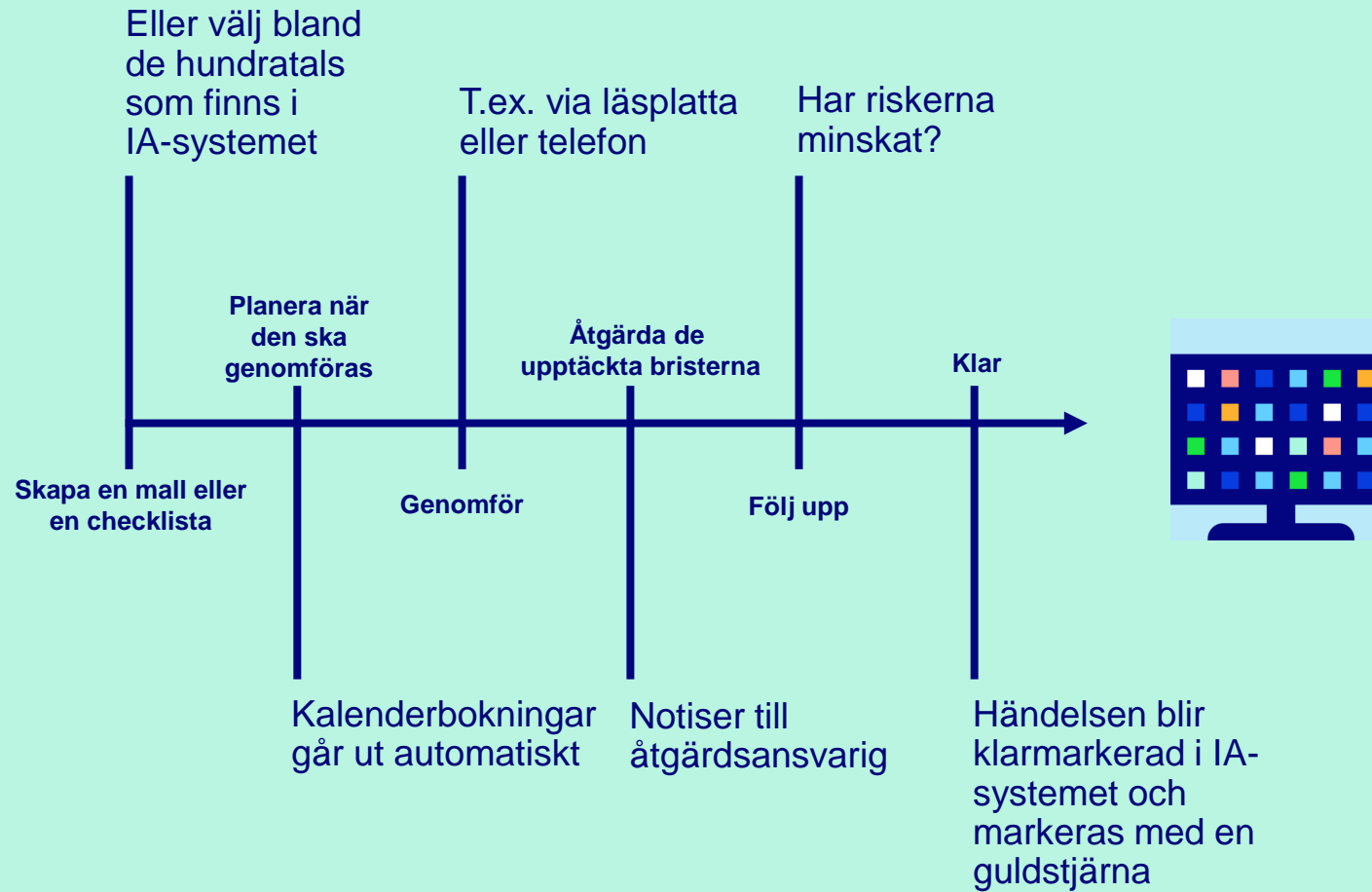

Hämta en mall

Lista över mallar Ny mall Inställningar för riskhantering

Urval

Alla Bransch IA koncern IA - Demobolaget Enhet

Urvilsvillkor

Publicerade Under redigering Arkiverade

Endast mina Tillgängliga i IA-appen

Riskhanteringstyp

Visa antal: 50 Fritextsökning: Sök även i rader Visa

Antal träffar: 8

Mall	Enhet	Senast ändrad	Ändrad av								
<input checked="" type="checkbox"/> Allmän skydds rond.	IA - Demobolaget	2023-02-28	Demo Superanvändaren	✓		✓		✓	✓		
<input checked="" type="checkbox"/> Arbetsmiljö - ergonomi	IA - Demobolaget	2023-02-28	Demo Superanvändaren	✓	✓	✓	✓	✓	✓	✓	✓
<input checked="" type="checkbox"/> Arbetsmiljö rond	IA - Demobolaget	2023-02-28	Demo Superanvändaren	✓	✓	✓	✓	✓	✓	✓	✓
<input checked="" type="checkbox"/> Brandskydds rond	IA - Demobolaget	2023-02-28	Demo Superanvändaren	✓		✓	✓	✓			✓
<input checked="" type="checkbox"/> Checklista allmän	IA - Demobolaget	2023-02-28	Demo Superanvändaren	✓		✓	✓	✓			✓
<input checked="" type="checkbox"/> Riskbedömning omorganisation	IA - Demobolaget	2023-02-28	Demo Superanvändaren	✓	✓		✓	✓			✓
<input checked="" type="checkbox"/> Skydds rond	IA - Demobolaget	2023-02-28	Demo Superanvändaren	✓	✓	✓	✓	✓	✓	✓	✓
<input checked="" type="checkbox"/> Skydds rond lager	IA - Demobolaget	2023-02-28	Demo Superanvändaren	✓		✓		✓	✓	✓	✓

IA-systemet tillhandahålls av Afa Försäkring



Genomföra

2023-3 Skydds rond, kvartal 1 2023 (Skydds rond), Planerad

Planering **Genomförande** Uppföljning

E-post Loggbok

Genomförande Utförd Klara rader: 12/84 [Skapa PDF](#)

Definitioner för riskvärdering

Prevents checklista för skydds rond

Länkat dokument: Prevent

Beskrivning av eller instruktioner för mallen: ANVÄND CHECKLISTAN SÅ HÄR: Besvara frågorna med ja eller nej. Svarar ni med kryss i högra kolumnen, fortsätt fylla i de tre följande rutorna. Det fyllda blir en handlingsplan som kan ingå i internkontrollen. Finns det frågor eller avsnitt som inte passar er verksamhet? Stryk dem! Tycker ni att något saknas? Lägg till det! Anpassa Checklistan så att den passar er!

Visa: Rader Dölj ej tillämpliga(N/A) rader Åtgärder Dölj klara åtgärder Dölj klara rader Endast rader med svar "Nej"

Visa förklaring till symbolerna [Bilagor](#) [Spara](#)

Nr	Checkpunkt	Ref	OK?	S & K	5?	Kommentar	N/A	
Ordning och olycksfall								
01	Är ordningen på arbetsplatsen tillfredsställande(spill, skräp, lagrat material o dyl)? Finns fungerande städrutiner?		<input checked="" type="radio"/> Ja <input type="radio"/> Nej		5?		<input type="checkbox"/>	
02	Är ordningen på arbetsplatsen så god att olyckor undviks, att utrymningsvägar är fria, att lagrat gods inte rasar, etc?		<input checked="" type="radio"/> Ja <input type="radio"/> Nej	H	5?	Hyllorna på väggen behöver ses över.	<input type="checkbox"/>	
03	Finns trappor/stegar som behöver åtgärdas (föres med ledstänger, skyddsräcken etc)?		<input type="radio"/> Ja <input type="radio"/> Nej				<input checked="" type="checkbox"/>	
04	Är golven hela och gjorda i ett bra material?		<input checked="" type="radio"/> Ja <input type="radio"/> Nej		5?		<input type="checkbox"/>	
05	Finns det ställen med halkrisk, som behöver åtgärdas t ex med halkskydd?		<input checked="" type="radio"/> Ja <input type="radio"/> Nej		5?		<input type="checkbox"/>	
06	Finns drivande remmar eller kedjor som bör föres med skydd så att man inte fastnar i dem?		<input checked="" type="radio"/> Ja <input type="radio"/> Nej		5?		<input type="checkbox"/>	

10:27

Stäng Ny checklista

ORDNING OCH OLYCKSFALL

1: Är ordningen på arbetsplatsen tillfredsställande(spill, skräp, lagrat material o dyl)? Finns fungerande städrutiner?

Ja Nej N/A

2: Är ordningen på arbetsplatsen så god att olyckor undviks, att utrymningsvägar är fria, att lagrat gods inte rasar, etc?

Ja Nej N/A

3: Finns trappor/stegar som behöver åtgärdas (föres med ledstänger, skyddsräcken etc)?

Ja Nej N/A

4: Är golven hela och gjorda i ett bra material?

Ja Nej N/A

IA-systemets olika delar

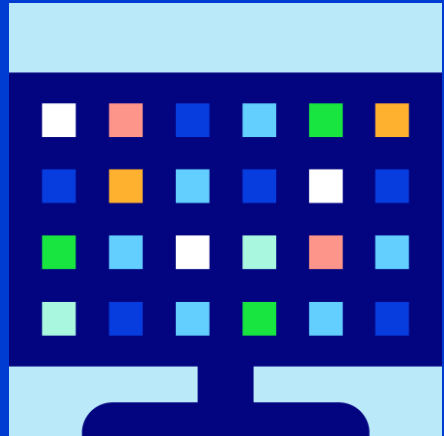

Händelsehantering



Riskhantering
(checklistor)

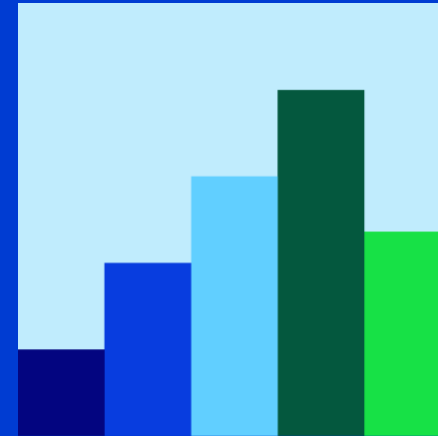





Handlingsplan &
rapporter

Handlingsplan

Åtgärder Företag: IA - Demobolaget

Visa antal: 50 Endast mina Dölj klara Välj urvalsvillkor









Period Riskvärdering före åtgärd Riskvärdering efter åtgärd

Åtgärder, planerade eller klara

under 2023 1 - 25 0 - 25 *

2023-01-01 - 2023-12-31

5 av 5

Löpnr	Datum	Status	Rubrik	Ansvarig	Utförare	Typ			
2023-9(1)	2023-03-29		Se över alla hyllor	Lagerbyggnad Chef	Lagerbyggnad Chef	Olycksfall(S)	12	3	
2023-4(2)	2023-02-09	✓	Rutin för installation för nya datorer	Underhåll Chef	Underhåll Chef	Olycksfall	8	2	
2023-4(1)	2023-02-09	✓	Köp in kabellister	Underhåll Chef	Underhåll Chef	Olycksfall	8	2	
2023-3(1)	2023-02-09	✓		Produktion Chef	Produktion Chef	Olycksfall	12	E	
2023-2(1)	2023-02-09	✓	Inför tydligare märkning	Produktion Chef	Underhåll Chef	Miljö	12	3	



Rapporter

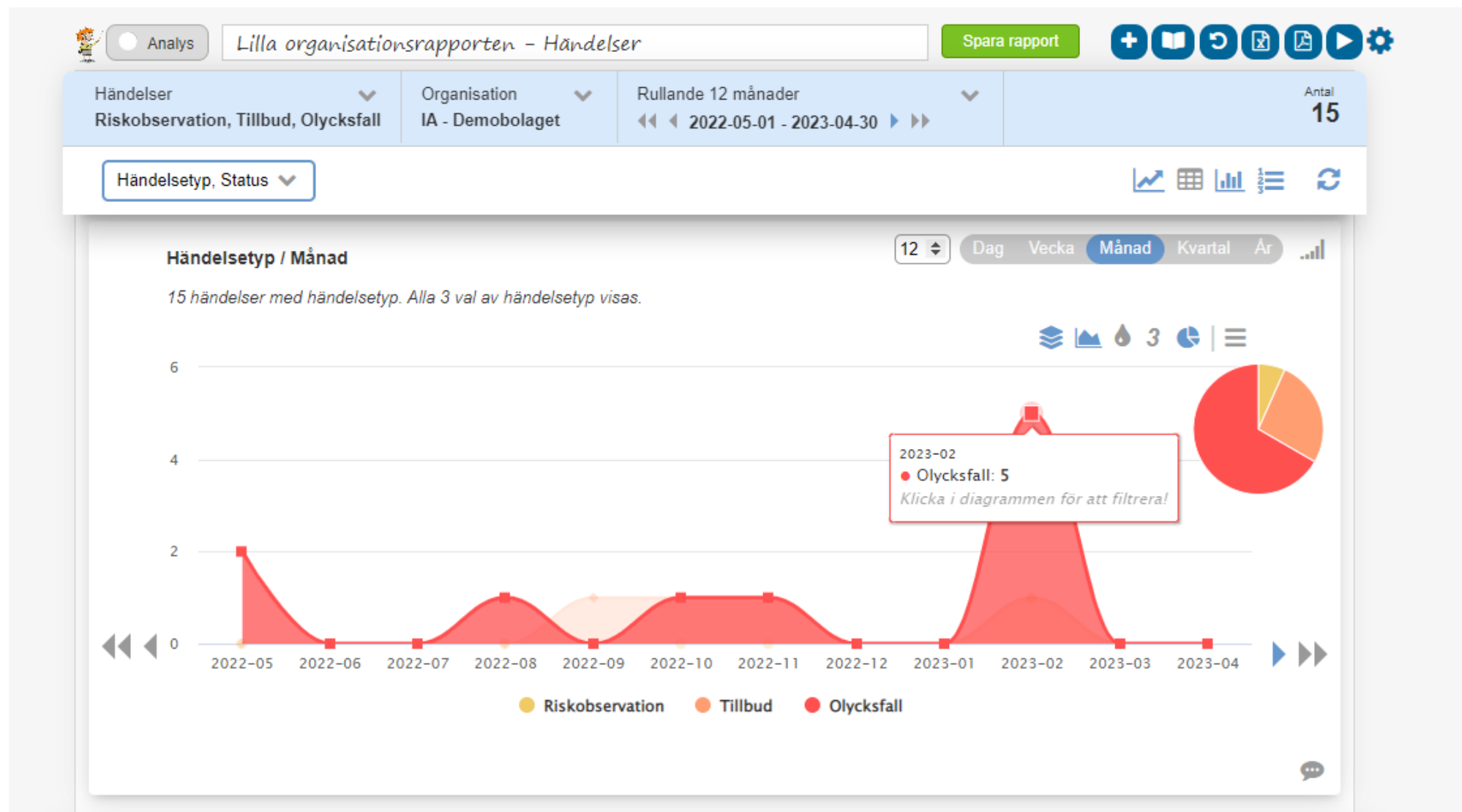

Rapporter fördjupning

	2022-03	2022-04	2022-05	2022-06	2022-07	2022-08	2022-09	2022-10	2022-11	2022-12	2023-01	2023-02	Totalt
● Riskobservation	1	3	0	0	0	0	0	0	0	0	0	1	5
● Tillbud	2	1	0	0	0	0	1	1	1	0	0	1	7
● Olycksfall	1	6	2	0	0	1	0	1	1	0	0	5	17
Totalt	4	10	2	0	0	1	1	2	2	0	0	7	29

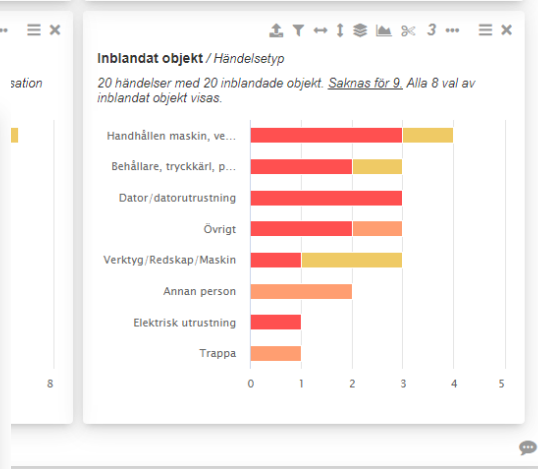
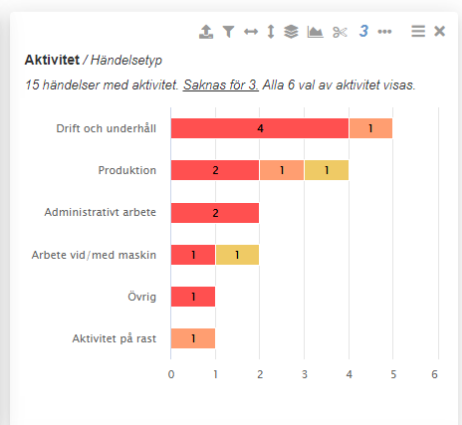
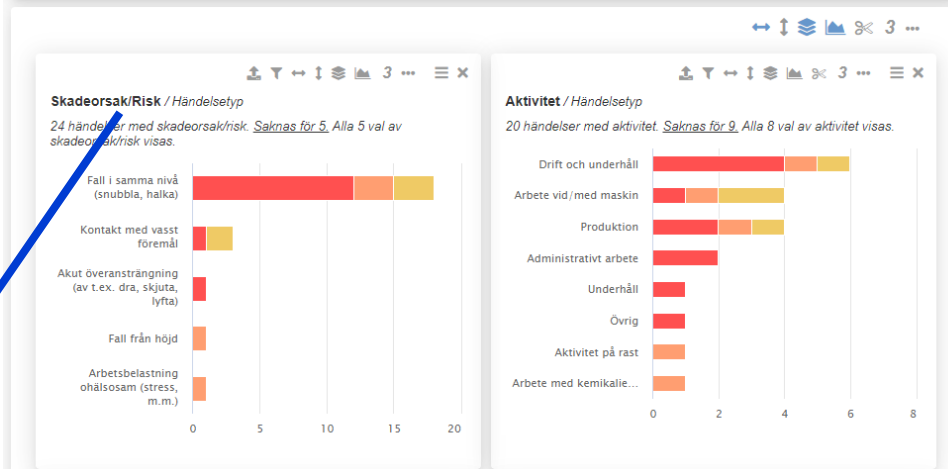

Exempelrapport – Skadade kroppsdelar

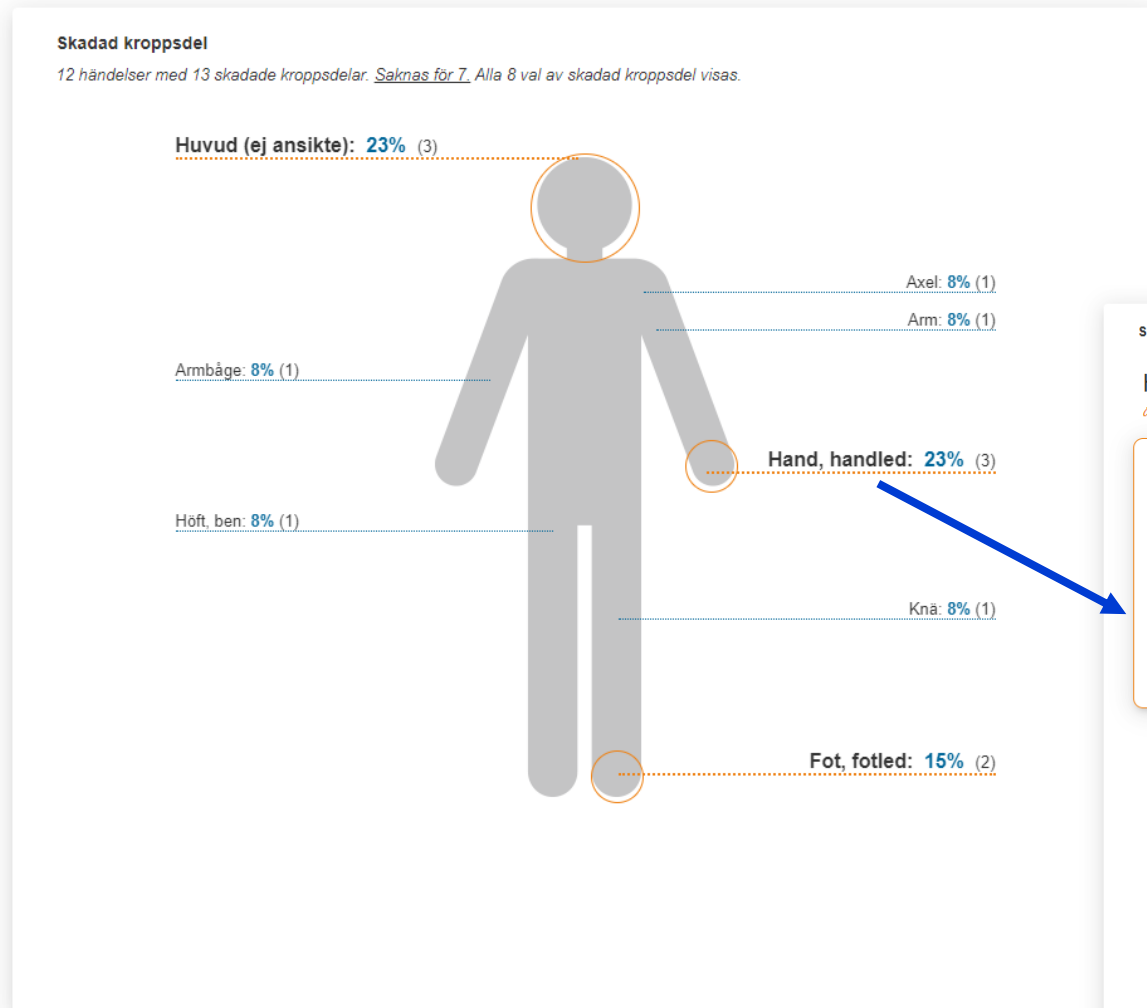

Hjälpguider där du är

- Fri tillgång till stöd, tips och fördjupning i guideportalen som nås via glödlampan
- Visar relevanta guider där du är i systemet
- Support via e-post för superanvändare

[Länk till Guideportalen](#)

The screenshot displays the IA (Incident Analysis) dashboard. The top navigation bar includes 'Favoriter', 'Nyheter', 'Lina Alshammar', 'IA - Demobolaget', and 'Logga ut'. The main dashboard is divided into several sections:

- Genomsnittstid för händelsehantering:** Shows 'Pågående händelser t.o.m. 2023-02-09' with a gauge for 'Snitttid dagar' at 1 and a bar chart for 'Antal' at 3. 'Klara händelser senaste 7 dagarna' shows 'Snitttid dagar' at 217 and 'Antal' at 19.
- Olycksfall:** Shows 'Idag är det 269 dagar sedan senaste olycksfall med frånvaro' and 'Vi har haft 0 olycksfall med frånvaro klassade som LTI'.
- Rapporterade händelser:** Shows 'Olycksfall utan frånvaro' (3), 'Egendom/Säkerhet' (1), 'Tillbud' (1), and 'Riskobservation' (1).
- Risikbild:** Shows 'Antal risker som har identifierats men ännu inte åtgärdats' with a donut chart and 'Vi har reducerat risken med 90%' with a gauge.
- Mitt IA:** A table listing incidents with columns for 'Löpnr', 'Vad', 'Status', 'Funktion', 'Att göra', 'Rubrik', and 'När'.
- Sök nyhet:** A search bar for news.
- Nyheter från Afa Försäkring:** A list of news items.

A lightbulb icon in the bottom right corner indicates the help guide feature.

Nästa steg

- Maila iasupport@afaforsakring.se för att få ett testkonto. Uppge ert organisationsnummer, antal anställda samt dina kontaktuppgifter
- Konfigurera, testa och utvärdera IA-systemet <https://www.iasystemet.se/kom-igang-med-ia-systemet>
- Fatta beslut och skicka in avtal

